

STUDIO TECNICO			Geom. GIUSEPPINA MARIUCCI		
COMUNE DI FOLIGNO					
ATTIVITA' ESTRATTIVA RELATIVA A DICEMBRE 2014					
PROGETTO DI COMPLETAMENTO DELLA EX CAVA CORNACCHINI LOC. MOANO - FOLIGNO			PROPRIETA' CONSORZIO RECUPERI S.R.L.		
CURVE DI LIVELLO STATO FINALE POST RICOMPOSIZIONE AMBIENTALE			SITO		
REDATTO DA: GEOM. GIUSEPPINA MARIUCCI VIA DELLA QUINTANA N. 8 86024 - FOLIGNO TEL. 0742/355169 CELL. 340/1022396 CELL. 3663808184			LOC. MOANO - FOLIGNO		
FOGLIO		PARTICELLE			
256		81-250-82-207-154-125			
Il proprietario		Il Tecnico		TAV. 3	

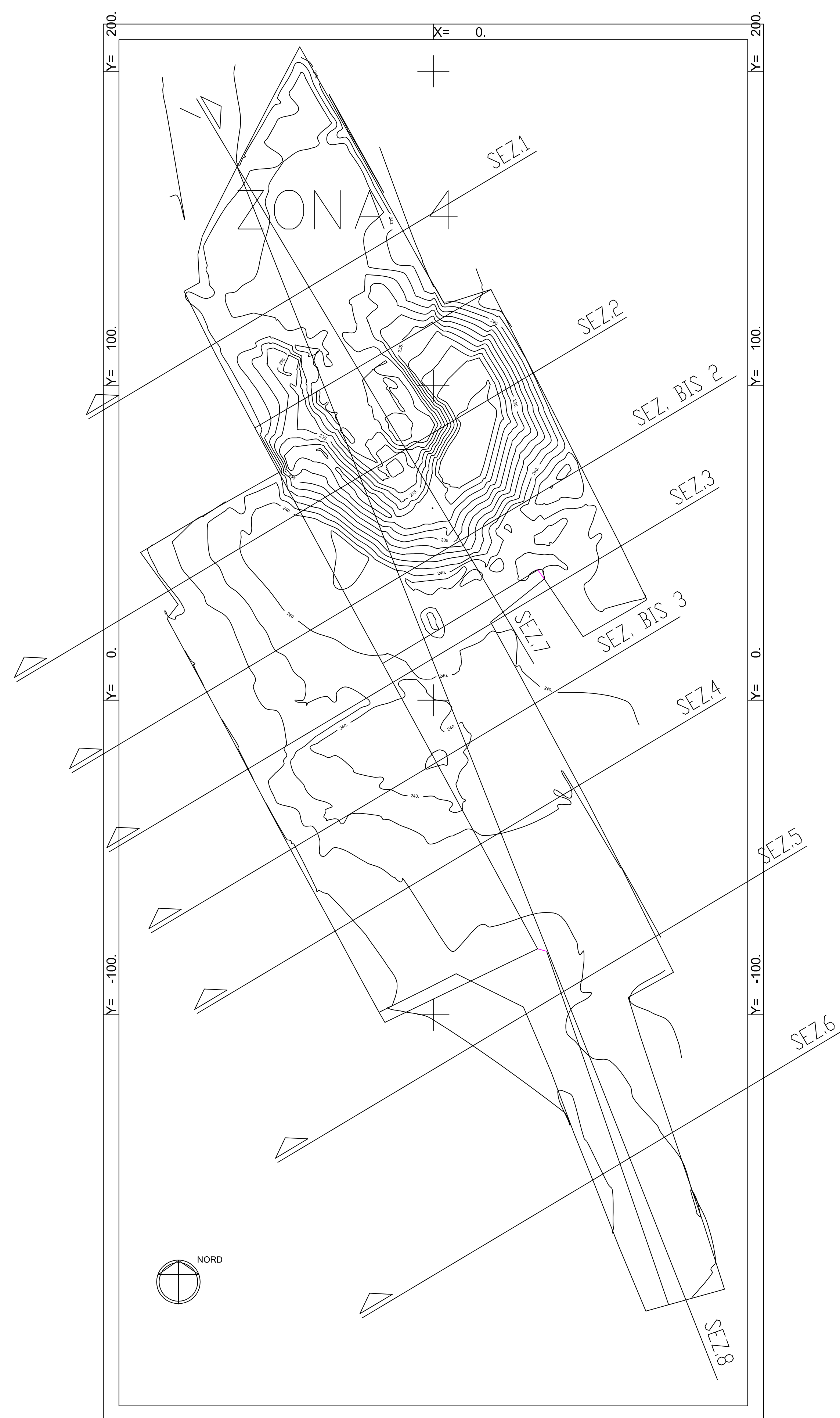

— RECINZIONE  
— CURVE DI LIVELLO  
— CATASTALE

CURVE DI LIVELLO  
EQUIDISTANZA CURVE 1,00 ml.  
SISTEMA DI RIFERIMENTO CARTOGRAFICO GAUSS-BOAGA

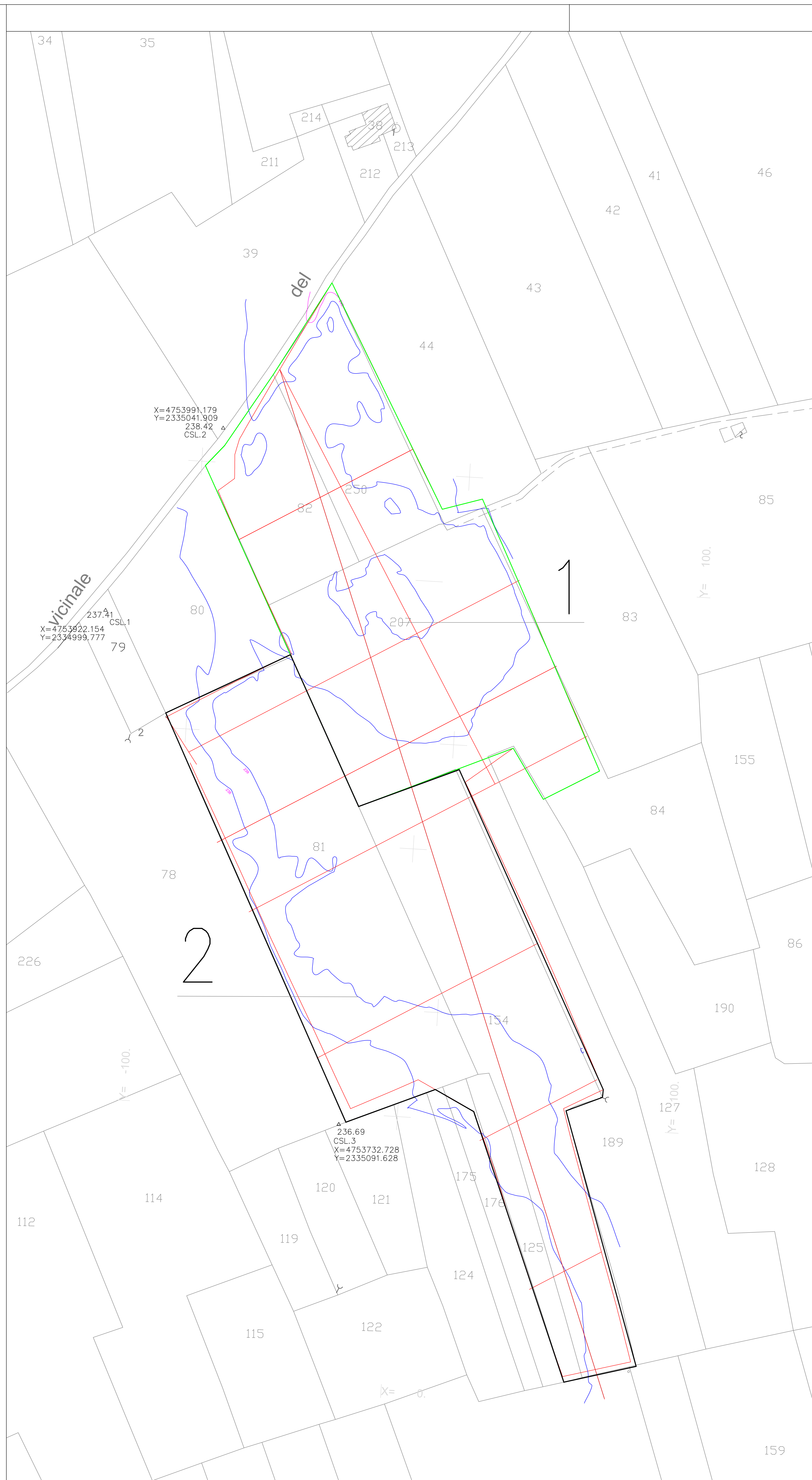
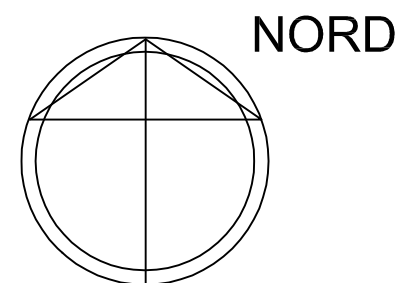

## STATO DI PROGETTO

SCALA 1:1000